	שינויים	תאריך	אישר
02	עדכון בהתאם להערות יועץ קרקע 05/09	05/09/22	

פרט מס' 3
פרט חיבור כביש למדרכה
חתכים 101-104 ו 132-136
קנ"מ 1:20

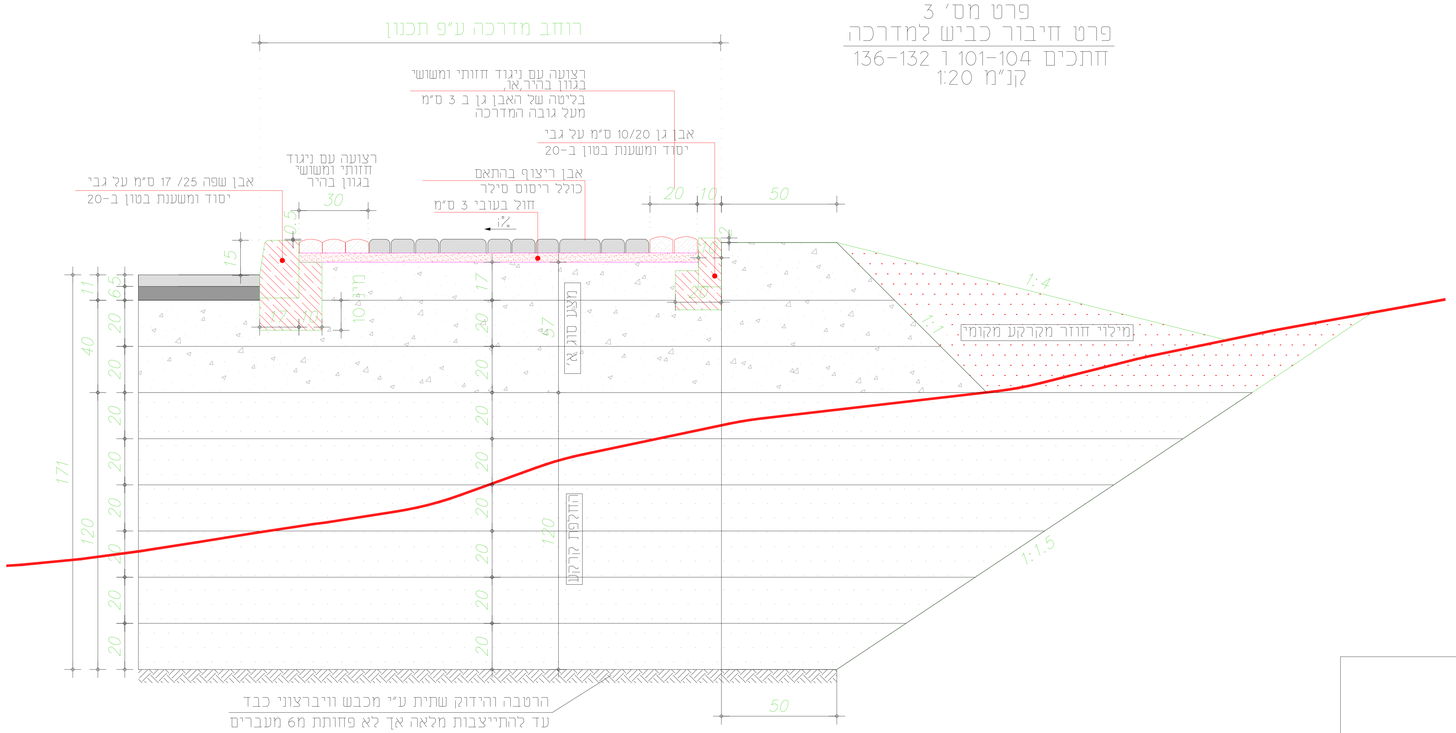

פרט מס' 2
פרט חיבור כביש למדרכה
קנ"מ 1:20

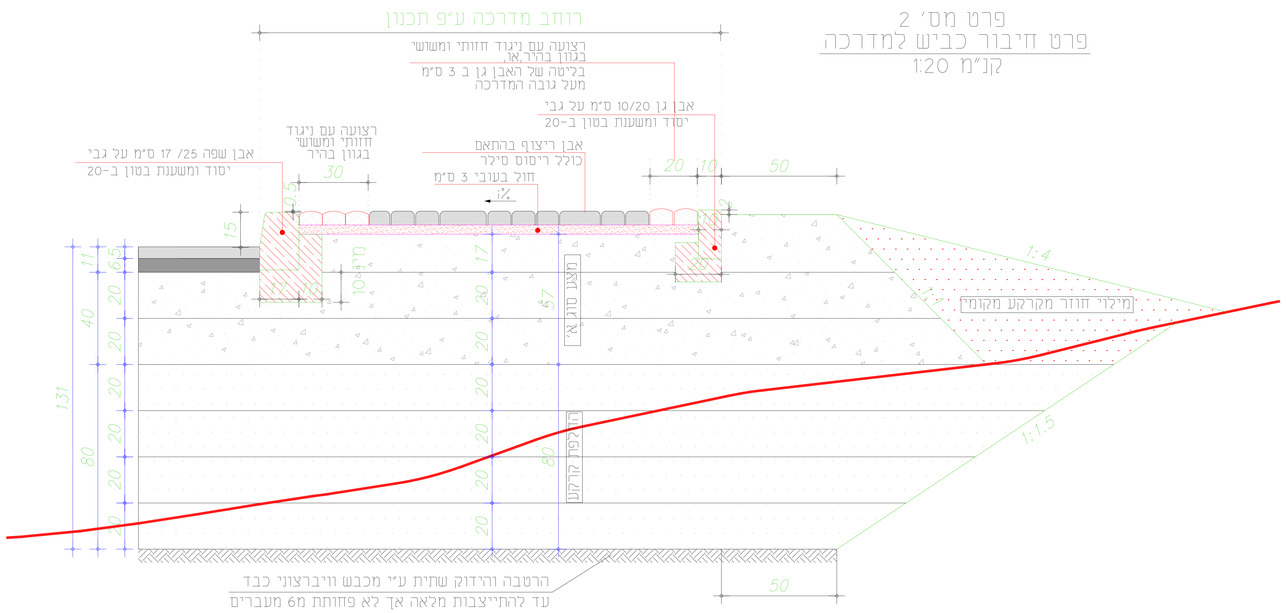

פרט מס' 1
פרט מבנה כביש
קנ"מ 1:20

בטון אספלט שכבה נושאת עליונה מתערובת צפופה בגודל מקסימאלי אגרט 19 מ"מ אגריגט גירי / דולומיטי בעובי 5 ס"מ ביטומן PG70-10

ציפוי מאחה באמסולית ביטומן כמפורט

בטון אספלט שכבה מקשרת מתערובת צפופה בגודל מקסימאלי אגרט 25 מ"מ אגריגט גירי / דולומיטי בעובי 6 ס"מ ביטומן PG68-10

ציפוי יסוד באמסולית ביטומן כמפורט

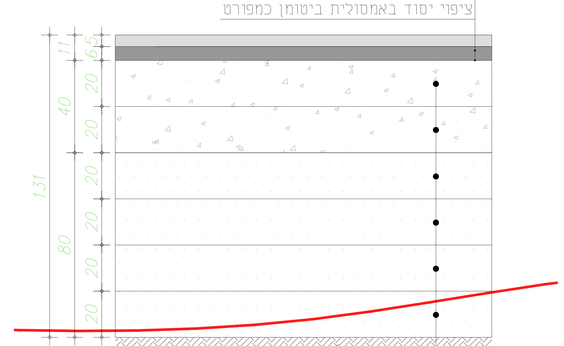

מילוי נברר עם כמות דקים 18% -30%
בשכבות של 20 ס"מ כל אחת (4 שכבות)
מילוי יהודק לצפיפות של לפחות 96% מהצפיפות המירבית לפי מודיפייד פרוקטר

לעיון / אישור: ☐ למכרז: ■ לביצוע: ☐ מהדורה: 02

שם מזמין:
כפר תבור

שם פרויקט:
שכונת בנימין

שם תכנית:
פרטי מבנה כביש

תכנן	חוסאם	חתימה
שרטט	חוסאם	
בדק	מען	
מעודכן לתאריך	04.09.2023	

שם קובץ שרטוט:	מס' התכנית:	קנה מידה:
TVR01-PR.DWG	9.01	1:20

BISAN
הנדסת כבישים ותנועה
כבישים ■ ניקוז ■ פיתוח שטח
תנועה ■ תמרורים ■ שילוט
תחבורה ■ תחבורה
נצרת - 49/3002
ת.ד. 3193 מיקוד 16131 01
טל: 04-8126333 - פקס: 076-5101908
מייל: Office@BisanEng.com